

LEITE DE CABRA E SEUS DERIVADOS

Projeto do deputado defende a luta dos produtores pela sua legalização!



Carlos Alberto Pereira, acredita que o projeto do deputado Nelson Nicolau, seja aprovado e sancionado pelo governador.

Regular a distribuição do leite de cabra, tirando o seu comércio da condição de clandestinidade. Essa é uma das metas da CAPRILEITE - Associação Brasileira dos Criadores de Cabra de Leite. Essa posição e a situação geral dos caprinocultores são explicadas pelo sr. Carlos Alberto Pereira, vice-presidente daquela entidade, de São Paulo.

Um projeto, apresentado pelo deputado Nelson Nicolau (ex-secretário da Agricultura do Estado), na Assembléia Legislativa é considerado da maior relevância e esperado pelos produtores com ansiedade, uma vez que o leite e os produtos caprinos em geral, nada ficam a dever aos derivados do leite de vaca.

O projeto é baseado naquele que foi aprovado no Estado do Rio de Janeiro e promulgado pelo governador Leonel Brizola, criando legislação específica para a distribuição do leite de cabra. A inovação ocorrida no Rio, é considerada solução construtiva e foi o resultado do programa de pesquisas desenvolvido pela Universidade do Rio de Janeiro, em convênio com IBRAPA - daquele estado, através de programa patrocinado pela PRODECAP - Programa de Desenvolvimento da Caprinocultura do Rio de Janeiro.

- "O Estado de São Paulo está, assim, prestes a adotar regras do melhor e maior bom senso e praticidade, visando a tirar a distribuição do leite de cabra da condição de clandestinidade. E, desde já, agradecemos ao deputado Nelson Nicolau, aos seus pares da Assembléia e contamos com o apoio do governador Orestes Quécia, o qual tem demonstrado interesse em beneficiar a população e os produtores em geral." - frisa o sr. Carlos Alberto Pereira.

10 MILHÕES DE CABRITOS

E Carlos Alberto Pereira, analisa a caprinocultura: "Embora a população de cabritos seja grande, a de cabras de leite de raça especializada é ainda pequena. O investimento é, na maior parte das vezes vultoso. Os criatórios vão se tornando verdadeiros tanques genéticos, para conseguir-se reprodutores de raça e aptidão leiteira que devem ser instrumento restaurador do

rebanho leiteiro, usá-los para restabelecer nos animais nativos, bom grau de capacitação leiteira. É preciso um programa de seleção para aperfeiçoar a qualificação leiteira."

CAPRILEITE - "HOLDING"

A Caprileite centraliza o sistema de registros dos animais de nível fechado -puros- de origem importado. E também os registrados em outros graus de sangue - programa ordenado para obtenção de animais de puro para cruza. Baseado nesse fato, o vice-presidente diz:

"O desenvolvimento das atividades em muitos estados e o programa de registros e inspeção técnica, devem ficar centralizados em núcleo que disponha de facilidades de treinamento de pessoal e equipamentos computadorizados para coleta de dados e emissão de certificados de registros. Teríamos, assim, uma espécie de holding de definição de padrões técnicos e processamento da massa de dados. E cada Estado faria uso dos serviços prestados por essa holding o que tornaria mais econômica a atividade de registros de processamento de dados. Lidando com número pequeno de participantes o sistema seria inviável e quase proibitivo pelo custo operacional".

1ª EXPERIÊNCIA - SP.

A respeito desse projeto que deverá alcançar âmbito nacional:

- "A Caprileite de S. Paulo, é primeira experiência neste sentido, transformada de delegacia, em subdelegada da Associação Brasileira, mantendo-se a centralização de assistência, padronização técnica de registro genealógico. É importante preservar-se um trabalho feito nestes 10 anos, aperfeiçoá-lo e torná-lo operacional, a nível de cada estado, evitando-se multiplicação de custos. E preciso não dispersar esforços. Embora haja descentralização, em termos de participação de criadores, em termos de subsídios da holding, a parte mais onerosa deverá ser organizada de maneira eficiente. Espera-se que, em curto prazo, desenvolvam-se as Caprileite - Rio de Janeiro; Paraná Minas Gerais, Rio Grande do Sul, Santa Catarina - encaminhem material técnico à unidade central de dados e

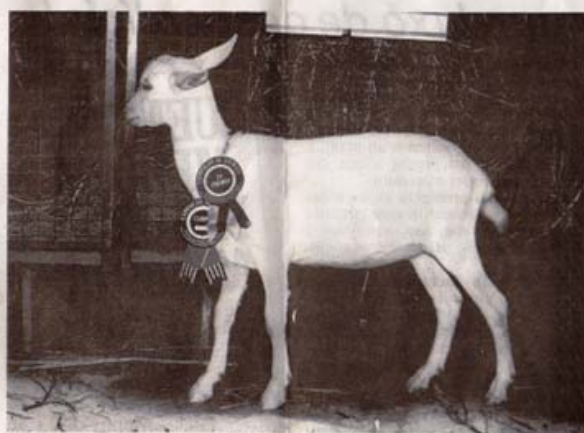

Uma das premiadas na VII Expande-Capril Belas Artes

certificados, atualmente em Belo Horizonte."

EUROPA E A CABRA -

Os países melhores desenvolvidos em quantidade de rebanho caprino de leite: Alemanha, França, Holanda e mais recentemente Israel, no Oriente-Médio. Eles tem programas bem administrados e qualificam rebanhos a cada ano. Procedem à seleção para melhoria leiteira, e produtividade.

"Israel chegou a resultados significativos num programa de construção de rebanho leiteiro que tem no máximo de 15 a 20 anos de idade." - enfatiza Carlos Alberto Pereira.

O BRASIL E AS CABRAS

Ele explica que o Brasil tem excelente estoque de matrizes nativas - de qualidade, rusticidade e prolixidades na adaptação às condições locais de alimentação e clima. Isso já propicia início de programa favorável, desde que se defina um plano para selecionar de 2 a 3% desse rebanho para adequá-lo e melhorar uma, capacitação leiteira. Far-se-ia o uso de reprodutores melhoradores e o controle para continuada melhoria de qualificação leiteira.



Condor da Serra dos Andradas.

Criar Cabra: misto de convívio com animal simpático, carinhoso e surpreendente resposta de utilidade que ele dá ao seu criador:

- 1 - Fornece quantidade de leite mais do que satisfatória para a casa.
- 2 - Acesso a maior variedade de alimentos do que os bovinos.
- 3 - Maior facilidade em converter celuloose em proteínas no leite.
- 4 - Dócil e afetiva, característica doméstica, que às vezes, o próprio cachorro não consegue igualar.
- 5 - Trato e manejo exercido pelos bem jovens e os bem idosos.
- 6 - Recomendação: criar as leiteiras em semi ou totalmente estabuladas.
- 7 - O sistema de estabulação facilita o controle do animal na produção do leite. Impede que ele afete outros locais; evitar contaminação por verminose e poupa energia para obter alimentos. Poupa energia também para a produção de leite.
- 8 - Seguindo modelo adotado na Europa: uma pequena propriedade, pequeno número de caprino-leiteiro, oferecerá: leite, queijo, iogurte, coalhada. E também os cabritos jovens para um bom almoço no domingo.
- 9 - Alimentos: além do normal, mais gramíneas, leguminosas, sobras de cozinha.

LEITE DE CABRA

E finalizando, Carlos Alberto Pereira fala sobre as propriedades do leite caprino:

- A - Recomendado para idosos e crianças, é de fácil digestão.
- B - Na maior parte dos casos de alergia pelo leite de vaca, os médicos recebem o leite caprino.
- C - Igualar-se ao leite materno.
- D - Na medida em que o rebanho cresce, o criador, com excesso de leite, pode comercializá-lo. Entretanto, sempre atendendo aos critérios de boa qualidade sanitária, de maneira a oferecer opção não clandestina de comercialização, mesmo ao nível de pequeno produtor.